Возбуждено уголовное дело о причинении тяжких телесных повреждений, повлекших смерть мужчины в городе Орске

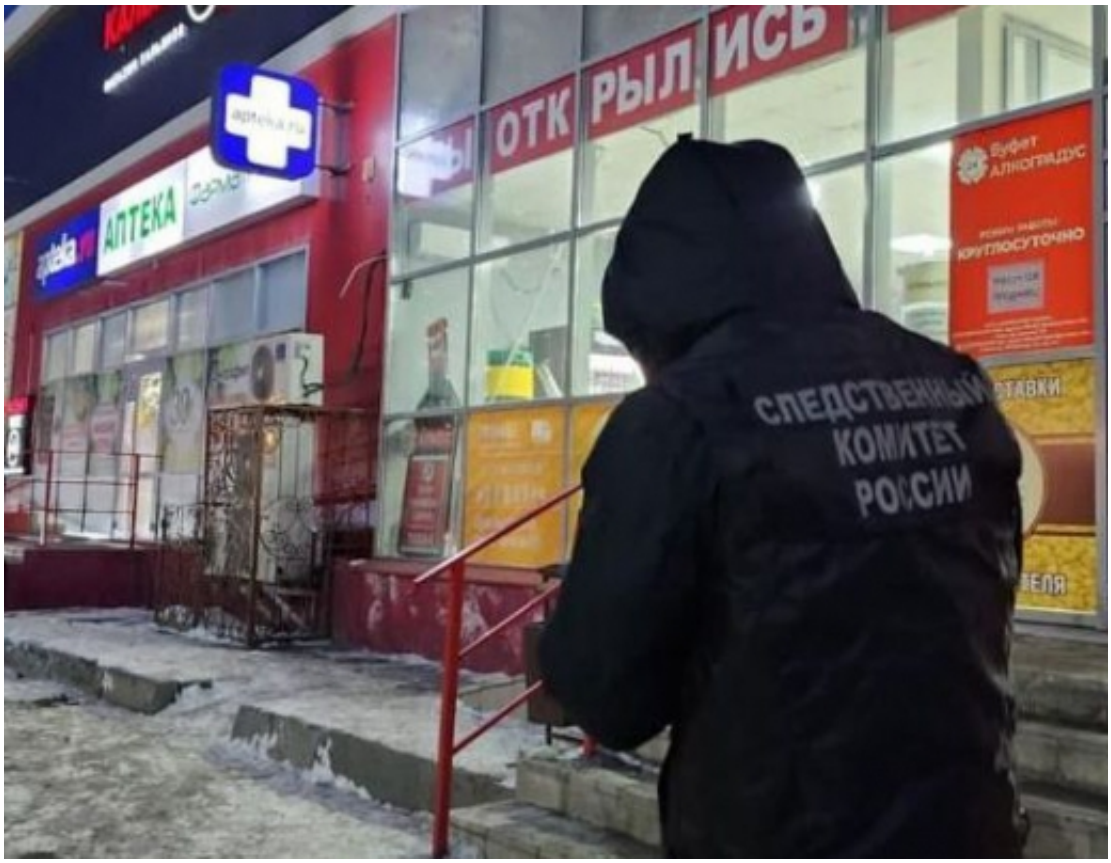

Следственными органами Следственного комитета Российской Федерации по Оренбургской области возбуждено уголовное дело в отношении 19-летнего жителя города Орска, который подозревается в совершении преступления, предусмотренного ч. 4 ст. 111 УК РФ (умышленное причинение тяжкого вреда здоровью, повлекшее по неосторожности смерть потерпевшего).

Так, в вечернее время 28 января 2023 года в квартире одного из домов по проспекту Ленина города Орска обнаружено тело 29-летнего местного жителя с признаками насильственной смерти.

В рамках уголовного дела по подозрению в причастности к расследуемому преступлению задержан житель города Орска, который по версии следствия 28 января 2023 года находясь

© 2024 Следственное управление Следственного комитета Российской Федерации по Оренбургской области

около одного из домов по проспекту Ленина города Орска в ходе ссоры, возникшей на почве личных неприязненных отношений, нанес ранее ему незнакомому 29-летнему мужчине множественные удары руками по голове и туловищу. От полученных телесных повреждений наступила смерть потерпевшего.

В настоящее время назначены необходимые экспертизы, с задержанным производятся следственные и процессуальные действия, направленные на сбор и закрепление доказательственной базы.

Уголовное дело расследуется следственным отделом по городу Орск СУ СК России по Оренбургской области.

06 Февраля 2023

Адрес страницы: https://oren.sledcom.ru/news/item/1763937

© 2024 Следственное управление Следственного комитета Российской Федерации по Оренбургской области