Завершено расследование уголовного дела об убийстве, сопряженном с разбоем

Следственными органами Следственного комитета Российской Федерации по Оренбургской области завершено расследование уголовного дела в отношении двоих 22-летних жителей Тоцкого района, каждому из которых инкриминировано совершение преступлений, предусмотренных п. "ж, з" ч. 2 ст. 105 УК РФ (убийство, совершенное группой лиц по предварительному сговору, сопряженное с разбоем), п. "в" ч. 4 ст. 162 УК РФ (разбой, совершенный с применением насилия, опасного для жизни и здоровья, группой лиц по предварительному сговору, с применением предмета, используемого в качестве оружия, с причинением тяжкого вреда здоровью потерпевшего).

Следствием установлено, что обвиняемые 23 октября 2021 года в ночное время совершили разбойное нападение на 45-летнего жителя села Тоцкое Второе Тоцкого района Оренбургской области, в ходе которого, используя нож, причинили потерпевшему множественные телесные повреждения, несовместимые с жизнью, и похитили имущество.

Уголовное дело направлено прокурору для решения вопроса об утверждении обвинительного заключения.

Уголовное дело расследовано Сорочинским межрайонным следственным отделом СУ СК России по Оренбургской области.

© 2024 Следственное управление Следственного комитета Российской Федерации по Оренбургской области

Изображения

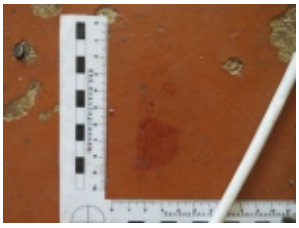

10 Августа 2022

Адрес страницы: https://oren.sledcom.ru/news/item/1714127

© 2024 Следственное управление Следственного комитета Российской Федерации по Оренбургской области